

8^{ème} Championnat du Monde SURFCASTING PAIRES

Gruissan France
du 11 au 18 Avril 2026



Jean-Luc QUERNEC

Président

FFPS



C'est avec une immense fierté que nous accueillons en France, et plus particulièrement en Occitanie, le **Championnat du Monde de Pêche du Bord de Mer en Duo 2026**.

Organisé par le **Comité Régional Occitanie** de la Fédération Française des Pêches Sportives, cet événement rassemblera sur les magnifiques plages de **Gruissan** et **Saint-Pierre-la-Mer** des compétiteurs venus des quatre coins du monde, unis par la même passion pour la pêche sportive et le respect du milieu marin.

La ville de **Gruissan**, qui servira de base logistique à cette grande compétition, offre un cadre naturel exceptionnel, propice à la convivialité, à la performance et à la découverte de notre littoral méditerranéen.

Au nom de la Fédération Française des Pêches Sportives, je remercie chaleureusement tous les bénévoles, partenaires, collectivités et institutions qui rendent cet événement possible. Votre engagement est la clé de la réussite de ce rendez-vous international.

Je souhaite à toutes et à tous — athlètes, encadrants, officiels et visiteurs — un séjour inoubliable en Occitanie, sous le signe du sport, du fair-play et du partage.

Bienvenue à Gruissan, bienvenue en France, et excellent championnat à toutes et à tous !

Audrey NUTTENS

Vice-Présidente FFPS

Responsable délégation Mer



La délégation mer de la Fédération Française des Pêches Sportives est heureuse d'avoir été choisie pour être l'hôtesse du 8^{ème} championnat du monde en bord de mer pour paires.

L'organisation, confiée à la dynamique équipe du GRUISSAN SURF CASTING CLUB, chapeautée par Jonathan VALLIERES et soutenue par les communes de Gruissan et de Saint Pierre La Mer, dans le département de l'Aude, sera, j'en suis sûre, à la hauteur de l'événement.

Vous pourrez ainsi découvrir en cette période printanière, les charmes de la côte du midi, le soleil, très souvent présent, le bleu incomparable de la mer Méditerranée, sa transparence et son calme et les températures agréables. Sans oublier les nombreuses espèces et quantités de poissons...

Attention néanmoins aux rafales de vent soutenues dans cette région.

Lors de vos moments de détente, vous pourrez alors apprécier les spécialités culinaires de la région tels que les escargots, le cassoulet et les bons vins du Languedoc, à consommer avec modération, ou les clafoutis aux fruits ainsi que les lieux culturels de la région Occitanie comme le salin ou les chalets de Gruissan, où vous pourrez déguster des huîtres, la cité balnéaire de Narbonne ou la falaise de Leucate.

Nous avons hâte de vous recevoir en Occitanie, l'une des plus belles régions de France et vous souhaitons une bonne préparation à ce championnat, qui, à coup sûr, sera une réussite.

Bonne chance à tous et que les meilleurs duos gagnent !

Didier CODORNIU

Le maire de Gruissan



C'est une véritable fierté pour la Ville de Gruissan d'accueillir, du 11 au 18 avril 2026, le Championnat du Monde de Surfcasting, organisé par le Gruissan SurfCasting Club.

Cet événement majeur rassemblera les meilleurs pêcheurs de la planète, pour s'affronter sur nos plages emblématiques dans le respect des règles du sport et de la mer.

Après l'Italie en 2025, c'est au tour de la France et de Gruissan en particulier, d'être au cœur de cette compétition internationale.

Nous mesurons pleinement l'honneur qui nous est fait, et je tiens à saluer le travail remarquable de l'association locale, dont les résultats sportifs de ces dernières années témoignent déjà du dynamisme et de l'excellence.

Au-delà de l'aspect compétitif, ce championnat sera l'occasion de partager les valeurs qui nous sont chères : respect de l'environnement avec la pratique du no-kill, convivialité entre les nations et transmission d'un savoir-faire unique.

Gruissan, terre de traditions maritimes, est heureuse d'offrir son cadre naturel exceptionnel – des chalets à la plage de Mateille – pour que chaque session soit un moment de sport, mais aussi de découverte et d'échanges.

Alors, retrouvons-nous sur nos plages pour les grands temps forts de cet événement.

Ensemble, faisons de ce Championnat du Monde un moment inoubliable pour

Gruissan, pour la France et pour tous les passionnés de surfcasting.

Bienvenue à Gruissan, et que la compétition soit belle

André-Luc MONTAGNIER

Le maire de Fleury-D'Aude



Chers participants du mondial de surfcasting.

C'est toujours un honneur d'accueillir sur notre territoire des personnes qui partagent avec nous l'amour de la Nature, dans ce qu'elle a de plus sauvage et de plus généreux aussi.

Vibrer à ses côtés, la regarder dans son immensité, dans sa puissance, faire corps avec elle presque, c'est un sentiment que vous connaissez et que nous connaissons également.

Ici sur ces terres et ces plages, nous portons haut et fort l'idée que l'Homme n'est pas l'ennemie de la Nature, au contraire.

Chers participants, je vous souhaite donc la bienvenue et beaucoup de plaisirs dans votre compétition.

Bien à vous.

Marc VALLIERES

Président du club organisateur

Gruissan Surfcasting Club



C'est avec une immense fierté que je vous adresse ces quelques mots à l'occasion du 8^e championnat du monde paires.

Cet événement sportif, désormais incontournable dans notre calendrier, incarne bien plus qu'une simple rencontre entre athlètes, il est le reflet de nos valeurs communes que sont l'engagement, le respect, l'esprit d'équipe et le dépassement de soi.

Nous aurons à cœur de proposer une organisation rigoureuse et chaleureuse, à la hauteur du talent et de la passion des participants. Je tiens à remercier vivement la fédération pour nous avoir confié l'organisation de cette compétition, l'ensemble des bénévoles, des partenaires, des officiels, ainsi que toutes celles et ceux qui œuvrent dans l'ombre pour faire de cette compétition une réussite.

Je souhaite à toutes les équipes et à tous les sportifs de vivre une expérience riche, intense et conviviale, dans le respect du fair-play et de la fraternité sportive. Que les meilleurs gagnent, et que chacun reparte grandi par le défi relevé.

Bonne compétition à vous tous.

Gruissan

- Située à environ 15 km au sud-est de Narbonne, Gruissan (5 068 habitants en 2022) s'étend sur 43,6 km² entre mer Méditerranée, étangs et massif de La Clape
- Inscrite dans le Parc naturel régional de la Narbonnaise en Méditerranée, elle allie protection de la nature et attraits touristiques

Le vieux village et la Tour Barberousse

- Gruissan possède une circulade du Xe/XIe siècle : le vieux village circulaire s'articule autour de la Tour Barberousse, vestige du château médiéval
- La Tour Barberousse, autrefois château défensif construit pour surveiller l'entrée du port de Narbonne, a été en partie détruite sur ordre de Richelieu au XVIIe siècle ; aujourd'hui monument historique, elle offre un panorama spectaculaire sur le village, les étangs et la côte



Les plages & activités nautiques

- La **plage des chalets**, célèbre pour ses cabanes sur pilotis (vue dans le film *37°2 le matin*), est vaste, sauvage, et souvent désignée comme la plus belle de la région Gruissan Méditerranée.
- D'autres plages comme Mateille, Vieille Nouvelle, Grazel et Ayguades offrent du kitesurf, de la planche à voile, de la baignade, avec certaines zones naturistes

Nature et patrimoine

- Le **massif de La Clape**, à l'arrière de la commune, est un site naturel exceptionnel : forêts, garrigue, vignes, chapelle Notre-Dame des Auzils, sentiers de randonnée balisés, et vues panoramiques.
- Les **salins de l'île Saint-Martin** remontent à l'époque romaine et sont encore en activité. L'écomusée révèle l'histoire du "sel blanc" et permet de découvrir des paysages roses dus aux algues halophiles.

Vie locale & culture

- Ancien village de pêcheurs, Gruissan garde une identité maritime typique de Languedoc, avec restaurants et marchés axés sur fruits de mer, fleurs de sel, brasucade, sardinades....
- Patrimoine religieux : église Notre-Dame de l'Assomption au pied de la tour, chapelle des Auzils avec ex-voto marins, pèlerinages à Pâques, Pentecôte et 15 août.

Pourquoi visiter ?

Gruissan allie un patrimoine historique exceptionnel (circulade, château, chapelle), des trésors naturels (plages, salins, massif) et des activités variées (sports nautiques, gastronomie de terroir, animations estivales) dans un cadre méditerranéen protégé.

PROGRAMME OFFICIEL

Samedi 11 avril 2026 :

- 15h00 : Accueil et récupération des logements, Cévéo
- 20h00 : Dîner au restaurant du Cévéo

Dimanche 12 avril 2026 :

- 07h00 – 08h30 : Petit déjeuner au restaurant, Cévéo
- 10h00 : Réunion des capitaines, salle de réunion Cévéo
- 12h30 : Déjeuner au restaurant Cévéo
- 18h30 : Cérémonie d'ouverture, place des menhirs, Gruissan
- 20h00 : Repas d'ouverture, au restaurant Il Téatro

Lundi 13 avril 2026 :

- 07h00 – 08h30 : Petit déjeuner au restaurant Cévéo
- 12h30 : Déjeuner au restaurant Cévéo
- 15h30 : Distribution des paniers repas, Salle réunion Cévéo
- 15h30 : Distribution des appâts, Salle réunion Cévéo
- 17h30 – 21h30 : Manche d'entraînement officielle
- 23h00 : Classement, salle de réunion Cévéo

Mardi 14 avril 2026 :

- 07h00 – 08h30 : Petit déjeuner au restaurant Cévéo
- 12h30 : Déjeuner au restaurant Cévéo
- 15h30 : Distribution des paniers repas, Salle réunion Cévéo
- 15h30 : Distribution des appâts, Salle réunion Cévéo
- 17h30 – 21h30 : 1ere manche officielle
- 23h00 : Classement, salle de réunion Cévéo

Mercredi 15 avril 2026 :

- 07h00 – 08h30 : Petit déjeuner au restaurant Cévéo
- 12h30 : Déjeuner au restaurant Cévéo
- 15h30 : Distribution des paniers repas, Salle réunion Cévéo
- 15h30 : Distribution des appâts, Salle réunion Cévéo
- 17h30 – 21h30 : 2eme manche officielle
- 23h00 : Classement, salle de réunion Cévéo

Jeudi 16 avril 2026 :

- 07h00 – 08h30 : Petit déjeuner au restaurant Cévéo
- 12h30 : Déjeuner au restaurant Cévéo
- 15h30 : Distribution des paniers repas, Salle réunion Cévéo
- 15h30 : Distribution des appâts, Salle réunion Cévéo
- 17h30 – 21h30 : 3eme manche officielle
- 23h00 : Classement, salle de réunion Cévéo

Vendredi 17 avril 2026 :

- 06h00 : Petit déjeuner au restaurant, Cévéo
- 07h00 : Distribution des paniers repas, Salle réunion, Cévéo
- 07h00 : Distribution des appâts, Salle réunion, Cévéo
- 09h00 – 13h00 : 4eme Manche officielle
- 14h30 : Classement, salle de réunion, Cévéo
- 19h30 : Cérémonie, suivie du repas de clôture salle de spectacle, Cévéo

Samedi 18 avril 2026 :

- 07h00 – 08h30 : Petit déjeuner au restaurant, Cévéo
- 09h00 : Départ des équipes

CONTACT ORGANISATION

M. VALLIERES JONATHAN

06.15.15.23.36

Vallieres.jonathan@yahoo.fr

PLANS DES SITES

Village vacances Cévéo de Gruissan

Avenue de la Felouque 11430 Gruissan
43.13664411297244, 3.1384156355134647

Réunion capitaines

Cérémonie de Clôture

Hébergement

Repas journaliers

Classements journaliers



ITINÉRAIRES

En avion :

- Aéroport de Toulouse (160km), Autoroute A61 puis A9, sortie Narbonne Plage, suivre Gruissan.
- Aéroport de Montpellier (100km), Autoroute A9, sortie Narbonne Plage, suivre Gruissan.

Par la route : Autoroute A9, sortie Narbonne Plage, suivre Gruissan.

Cérémonie d'ouverture

Place des Menhirs, Gruissan

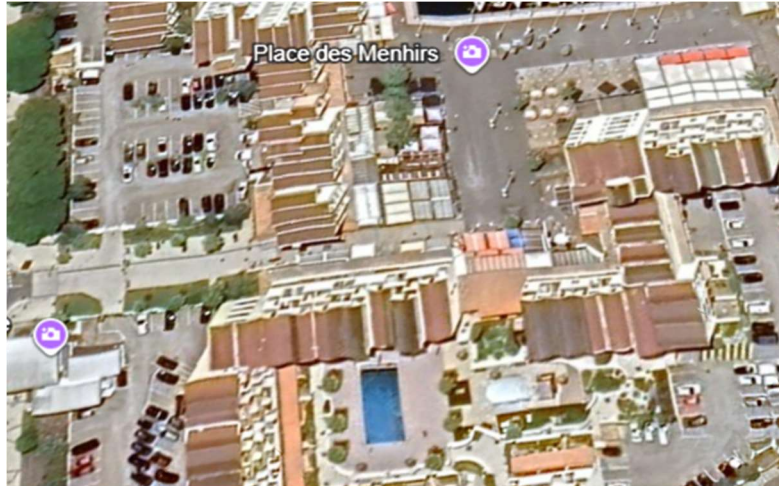

Restaurant cérémonie d'ouverture

Il teatro

Les hublots du port, Quai du Levant, 11430 Gruissan



PLAN DES PLAGES

PLAGE DES CHALETS, GRUISSAN (1.6km)

Avenue de la jetée

Plage de Sable fin à pente douce

Poissons présents : Dorades, Marbrés, chinchards, mulets,
orphies, bogues, pageots, vives (petites)



PLAGE DES AYGUADES, GRUISSAN (3.2KM)

Avenue de la jonque

Plage de Sable fin à pente douce

Poissons présents : Dorades, Marbrés, chinchards, mulets, orphies, bogues, pageots, vives (petites)



PLAGE DE SAINT-PIERRE-LA-MER (6km)

Esplanade du front de mer

Plage de sable fin à pente douce

Poissons présents : Dorades, Marbrés, chinchards, mulets, orphies, bogues, pageots, vives (petites)



INFORMATIONS TARIFS

Période officielle – du 11 au 18 avril 2026

1.- 1760 € par paire (3 paires = 5280 €) Inclus :

- a. Frais d'organisation et frais FIPS-Mer/CIPS
- b. Assurance
- c. Hébergement en chambre double
- d. Petit-déjeuner du 12 au 18 avril
- e. Dîner du 11 avril
- f. Déjeuner du 12 au 16 avril
- g. Panier repas du 13 au 16 avril (soir) et 17 avril (midi)
- h. Cérémonie d'ouverture et Banquet de clôture
- j. Packs d'appâts les jours officiels d'entraînement et de compétition
- * Supplément logement individuel : 50 € par personne et par jour
- ** Sans Les frais d'Hôtel (Sans Petit Déjeuner, Panier Repas, Hôtel et Diner) : 800 € par paire

2.- 1600 € par paire Réserve, 800 € par Capitaine, Inclus :

- a. Frais d'organisation et frais FIPS-Mer/CIPS
- b. Assurance
- c. Hébergement en chambre double
- d. Petit-déjeuner du 12 au 18 avril
- e. Dîner du 11 avril
- f. Déjeuner du 12 au 16 avril
- g. Panier repas du 13 au 16 avril (soir) et 17 avril (midi)
- h. Cérémonie d'ouverture et Banquet de clôture
- * Supplément logement individuel : 50 € par personne et par jour
- ** Sans Les frais d'Hôtel (Sans Petit Déjeuner, Panier Repas, Hôtel et Diner) : 300 € par paire de réserve, 150 € par capitaine.

3.- 600 € par accompagnant, inclus :

- a. Hébergement en chambre double
- b. Petit-déjeuner du 12 au 18 avril
- c. Dîner du 11 avril
- d. Déjeuner du 12 au 16 avril
- e. Panier repas du 13 au 16 avril (soir) et 17 avril (midi)
- * Supplément logement individuel : 50 € par personne et par jour
- ** Supplément dîner cérémonie d'ouverture, 50 € par personne
- *** Supplément dîner cérémonie de clôture, 60 € par personne

Période non officielle (avant le 11 avril 2026)

1.- 60 € par pêcheur/réserve/capitaine/ Accompagnateur et par jour inclus :

Hébergement (chambre double), **petit-déjeuner uniquement** : 60€

- * Déjeuner au restaurant « Les Canisses » av de la joncque à Gruissan (43.13206647239798, 3.1374619802729558) : 20€/jour/personne
- ** Panier repas pour dîner : 10€/jour/personne
- *** Supplément packs d'appâts supplémentaires par paire et par jour : 75 €
- **** Supplément logement individuel : 50 € par personne et par jour

Merci aux délégations d'apporter 2 drapeaux et leur hymne national.

FORMULAIRE D'INSCRIPTION

Formulaire d'inscription

Avant le 15 janvier 2026

Nation :

Personne de contact (contact name) :

E-mail :

Numéro de téléphone (phone) :

	Nom	Prénom
PAIRE 1		
PAIRE 2		
PAIRE 3		
PAIRE RESERVE		
Capitaine		
PRESTATIONS		TOTAL
Inscription par paire en pension complète (1760€ par paire)		
Inscription par paire de réserve en pension complète (1600€ par paire)		
Inscription par capitaine en pension complète (800 € par personne)		
Inscription 3 paires sans hébergements (2400 €)		
Inscription 1 paire sans hébergement (800€)		
Inscription par capitaine sans hébergement (150 €)		
Inscription par paire de réserve sans hébergement (300€)		
Supplément logement individuel (50€/jour/personne)		
MONTANT TOTAL		

HEBERGEMENT SUPPLEMENTAIRE AVANT LE CHAMPIONNAT				
	Hébergement + petit déjeuner 60 €	Déjeuner restaurant « Les canisses » 20€	Panier repas « diner » 10€	TOTAUX
06/04/2026				
07/04/2026				
08/04/2026				
09/04/2026				
10/04/2026				
TOTAUX				

FORMULAIRE ACCOMPAGNANTS

NOMS ET PRENOMS	REMARQUES

	TOTAL
Pension complète pour accompagnateurs (600 €/personne)	
Supplément logement individuel (50€/personne/jour)	
Dîner cérémonie d'ouverture (50€/ personne)	
Dîner cérémonie de clôture (60€/ personne)	
MONTANT TOTAL	

HEBERGEMENT SUPPLEMENTAIRE AVANT LE CHAMPIONNAT				
	Hébergement + petit déjeuner 60 €	Déjeuner restaurant « Les canisses » 20€	Panier repas « diner » 10€	TOTAUX
06/04/2026				
07/04/2026				
08/04/2026				
09/04/2026				
10/04/2026				
			TOTAUX	

PAIEMENT AVANT LE 15/01/2026

Lyonnaise de Banque							
RELEVÉ D'IDENTITÉ BANCAIRE							
Identifiant national de compte bancaire - RIB							
<table style="width: 100%; border-collapse: collapse;"> <tr> <td style="width: 25%;">Banque 10096</td> <td style="width: 25%;">Guichet 18278</td> <td style="width: 25%;">N° compte 00049929201</td> <td style="width: 25%;">Clé 07</td> <td style="width: 20%;">Devise EUR</td> </tr> </table>	Banque 10096	Guichet 18278	N° compte 00049929201	Clé 07	Devise EUR	<table style="width: 100%; border-collapse: collapse;"> <tr> <td style="width: 100%;">Domiciliation CIC LUNEL</td> </tr> </table>	Domiciliation CIC LUNEL
Banque 10096	Guichet 18278	N° compte 00049929201	Clé 07	Devise EUR			
Domiciliation CIC LUNEL							
Identifiant international de compte bancaire							
<table style="width: 100%; border-collapse: collapse;"> <tr> <td style="width: 25%;">IBAN (International Bank Account Number)</td> <td style="width: 75%;"></td> </tr> <tr> <td>FR76 1009 6182 7800 0499 2920 107</td> <td></td> </tr> </table>	IBAN (International Bank Account Number)		FR76 1009 6182 7800 0499 2920 107		<table style="width: 100%; border-collapse: collapse;"> <tr> <td style="width: 100%;">BIC (Bank Identifier Code)</td> </tr> <tr> <td>CMCIFRPP</td> </tr> </table>	BIC (Bank Identifier Code)	CMCIFRPP
IBAN (International Bank Account Number)							
FR76 1009 6182 7800 0499 2920 107							
BIC (Bank Identifier Code)							
CMCIFRPP							
Domiciliation CIC LUNEL 109 BOULEVARD LAFAYETTE 34400 LUNEL ☎ 04 67 83 46 44	Titulaire du compte (Account Owner) GRUISSAN SURF CASTING CLUB CHEZ M LAURENT PENA 85 AVENUE DES SARCELLES 11430 GRUISSAN						
Remettez ce relevé à tout organisme ayant besoin de connaître vos références bancaires pour la domiciliation de vos virements ou de prélèvements à votre compte. Vous éviterez ainsi des erreurs ou des retards d'exécution.							
PARTIE RESERVEE AU DESTINATAIRE DU RELEVÉ							

APPÂTS

Les appâts fournis seront les suivants :

(Sous réserve du bon approvisionnement)

- VERS DE SABLES (8 BOITES)
- DURE VERTE (2 BOITES)
- SARDINES CONGELÉES (4 pièces)

**Le prix d'un pack d'appâts pour les entraînements pour une
paire est de 75 €**

Réservations et paiement avant le 15/01/2026

FORMULAIRE APPÂTS ENTRAÎNEMENTS						
	06/04/2026	07/04/2026	08/04/2026	09/04/2026	10/04/2026	NB TOTAL
Nombres de packs (75€)						
MONTANT TOTAL						

LES MONTAGES

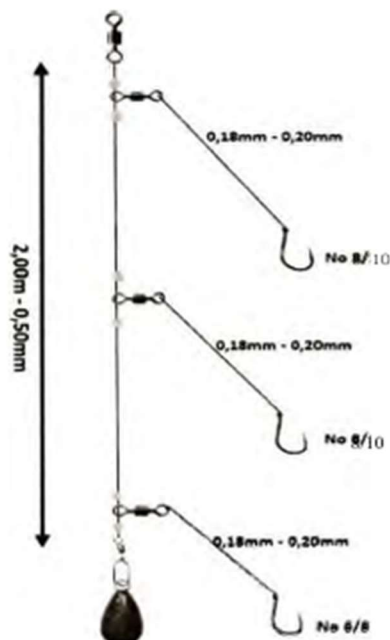
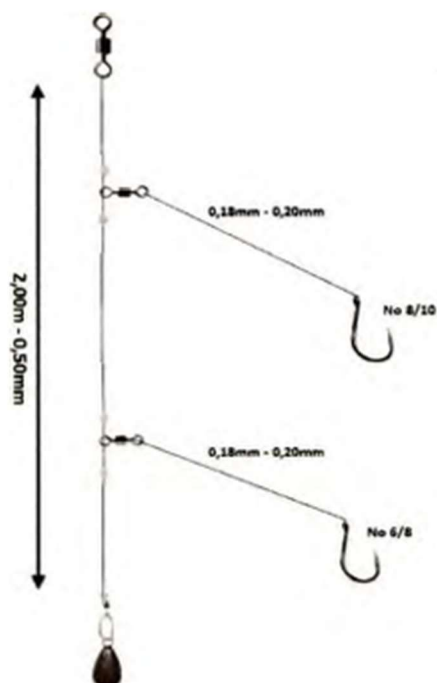

- MONTAGE 1 :

Corps de ligne 40 à 60/100, rolling ou perles percées, 2 empiles de 1m à 2m, bas de ligne de 16/100 à 25/100. Hameçons tiges courtes.

- MONTAGE 2 :

Corps de ligne 40 à 60/100, rolling ou perles percées, 3 empiles 60 cm à 1m50 bas de ligne de 16/100 à 25/100. Hameçons tiges courtes.

Seuls les hameçons simples, quelle que soit leur forme, sont autorisés. Ils doivent avoir une ouverture (gape) d'au moins 5 mm. Toute personne trouvée en possession d'hameçons d'une taille non admise sera disqualifiée.



La taille minimale pour tout type de poisson est fixée à douze (12) cm, mesurée de la pointe du museau à l'extrémité de la queue (fermée). Ne comptent pas parmi les prises valables : sardines, mollusques, crustacés et mammifères marins qui, si capturés, doivent être remis à l'eau immédiatement vivants et non mutilés.

POISSONS



Le poisson sera mesuré par les arbitres de bord, la longueur et l'espèce du poisson seront enregistrées sur la fiche de l'athlète. Les règlements de la FIPS-M sont strictement appliqués et peuvent être téléchargés à l'adresse suivante : www.fips-m.org

Classement avec tableau de conversion "Catch and Release" (voir annexe) :

- seront attribués des points d'après le tableau de conversion en fonction de la taille et de l'espèce du poisson ;
- 1 point par poisson sera attribué pour chaque poisson de moins de 12 cm.

PARTENAIRES



MAGASIN DE PÊCHE

Satanas fishing

18 Rue Frédéric et Irène Joliot-Curie, 34420 Villeneuve-lès-Béziers





RECOMMANDATIONS CLÉS EN MATIÈRE DE LUTTE CONTRE LE DOPAGE

INFORMATIONS GÉNÉRALES

Chaque participant/concurrent participant aux championnats sont censés accepter TOUTES les règles antidopage de l'AMA. Le sportif dont la maladie ou l'état nécessite un traitement avec une substance ou une méthode interdite doit demander au CIPS une autorisation d'usage à des fins thérapeutiques (AUT) en suivant la procédure stricte de demande d'AUT du CIPS.

Il doit ensuite utiliser le formulaire de demande, qui peut être téléchargé sur le site Internet de l'ITA: <https://ita.sport/resource/international-testing-agency-therapeutic-use-exemption-tue-application-form/>

La demande d'AUT doit être envoyée à l'adresse suivante: tue@ita.sport

Les athlètes doivent donc consulter la liste des interdictions <https://www.wada-ama.org/fr/liste-des-interdictions>. Si l'AUT est accordée, le sportif sera alors autorisé à utiliser le médicament pendant la période de validité de l'AUT sans commettre de violation des règles antidopage (VADS).

Qu'une AUT ait été accordée ou non, les athlètes doivent toujours déclarer sur les formulaires de contrôle du dopage remplis lors du prélèvement des échantillons les médicaments et compléments pris dans les sept jours précédant le prélèvement de l'échantillon, ainsi que toute transfusion sanguine dans les trois mois précédant le prélèvement des échantillons de sang.

Si une AUT a déjà été délivrée par une ONAD ou une ORAD, le sportif en question n'a pas besoin de demander une AUT CIPS supplémentaire, car le CIPS reconnaît toutes les AUT délivrées par les ONAD et les ORAD.

Chaque athlète a le droit de pratiquer un sport propre.

AGENCE MONDIALE ANTIDOPAGE www.wada-ama.org/en



LA FÉDÉRATION FRANÇAISE DES PÊCHES SPORTIVES S'ENGAGE

Recommandations clés en matière de lutte contre le dopage

Les sportifs qui prennent des médicaments sont tenus de vérifier si ceux-ci figurent sur la liste des substances et méthodes interdites par l'AMA. (Agence Mondiale Antidopage)

Des précautions particulières doivent être effectuées lors de la prise d'antihypertenseurs, en particulier de diurétiques, qui sont disponibles à la fois comme préparations individuelles et en association avec d'autres médicaments normalement autorisés. Les diurétiques sont toujours interdits.

Pour ces raisons, chaque athlète doit vérifier la liste des substances interdites et, si nécessaire, demander une autorisation d'usage à des fins thérapeutiques (AUT). L'exemption pour usage thérapeutique doit être accordée avant de prendre une substance interdite.

Un certificat ou l'ordonnance d'un médecin n'autorise pas en soi l'athlète à utiliser la substance interdite.

Tout athlète a droit de pratiquer un sport propre.

Commission médicale fédérale FFPS.

PAR RAPPORT A LA LONGUEUR																		
LONGUEUR EN CM	CHIRCHARD SEVEREAU	MAQUEREAU	PAGRE	SOLE	MERLU	MARBRE RAYE	TOUS SARRS	DAURADE ROYALE - GRISE	LOUP BAR	TOUS PAGETS DORADES ROSES	MÉROU CERNIER	ANGUILLE CONGRE ORPHE	OMBRINE CORB	RAIE BOUCELLE	RAIE TÔRILLE	RAIE PASTENAGUE ANGE DE MER	MULET GRONDIN	LICHE
12	13	12	22	13	11	27	20	24	19	20	46	5	32	6	13	38	15	19
13	17	15	28	17	14	34	25	31	24	25	31	47	8	17	14	48	18	24
14	22	18	35	21	17	43	32	39	30	32	72	8	51	10	21	59	24	29
15	27	23	44	26	21	52	39	49	37	40	88	9	62	12	26	72	30	34
16	32	28	53	32	26	63	48	60	44	49	107	11	75	15	31	87	36	41
17	39	34	64	39	31	75	58	73	53	58	127	13	90	18	37	104	43	47
18	46	40	76	47	37	88	69	87	63	71	150	15	107	22	44	123	52	55
19	54	47	90	55	44	103	82	103	74	84	175	18	125	28	52	144	61	63
20	63	55	106	65	51	119	96	121	86	99	203	20	145	31	60	167	71	72
21	74	64	123	76	60	137	115	141	98	115	237	23	168	36	70	192	82	82
22	85	74	142	88	69	157	129	164	114	133	268	27	193	42	80	220	95	93
23	97	85	163	102	79	178	148	189	130	153	305	30	220	48	91	250	108	104
24	110	97	185	117	90	201	168	216	147	175	345	34	250	56	103	284	123	116
25	109	109	210	133	102	222	191	240	169	199	388	38	282	64	116	319	139	124
26	141	123	237	150	115	254	216	278	186	225	434	43	316	72	130	358	157	143
27	158	139	267	170	129	283	243	313	208	254	485	47	354	82	145	399	176	158
28	176	155	298	190	144	314	272	351	232	284	538	52	394	92	162	444	196	174
29	196	173	332	213	161	347	303	393	257	317	596	58	437	103	173	492	218	190
30	217	192	369	237	178	383	337	437	284	353	657	63	483	115	198	543	242	208
31	240	212	408	263	197	421	373	485	313	391	723	70	532	128	218	597	267	226
32	264	233	450	291	217	461	411	536	344	432	792	76	585	142	239	655	294	246
33	290	257	494	321	239	504	452	591	377	476	866	83	641	157	262	716	323	264
34	317	281	542	353	262	540	496	650	411	522	945	90	700	173	286	781	353	288
35	346	307	593	387	286	593	543	712	448	572	1027	98	762	190	311	850	386	310
36	377	335	646	424	312	647	592	778	487	625	1114	106	829	208	338	923	420	334
37	416	364	703	462	339	708	646	849	528	681	1266	114	899	227	366	1007	453	368
38	444	395	763	503	368	757	700	923	572	741	1303	123	973	248	396	1080	495	384
39	481	428	827	547	399	815	759	1002	617	803	1405	132	1050	270	428	1165	535	411
40	519	463	894	592	431	877	821	1086	665	870	1512	142	1132	293	461	1254	578	439
41	560	499	965	641	465	942	886	1174	715	940	1624	152	1218	318	495	1347	623	468
42	602	538	1039	692	501	1009	955	1287	768	1014	1741	162	1308	344	531	1445	671	498
43	646	578	1117	746	539	1080	1027	1365	823	1091	1884	173	1402	371	569	1547	720	530
44	693	620	1199	802	578	1154	1103	1468	881	1173	1992	185	1501	400	609	1654	772	562
45	664	604	1285	862	620	1231	1183	1576	942	1259	2126	197	1604	430	651	1766	826	596
46	793	711	1375	924	663	1311	1266	1690	1005	1349	2556	209	1712	462	694	1883	883	631
47	847	759	1469	989	708	1395	1353	1809	1071	1443	2412	222	1825	495	739	2004	942	688
48	902	810	1567	1058	756	1482	1445	1933	1140	1541	2563	235	1942	531	786	2131	1004	705
49	961	863	1676	1130	805	1573	1540	2064	1211	1644	2721	249	2064	567	835	2263	1069	744
50	1021	918	1777	1205	857	1667	1640	2200	1286	1752	2885	264	2191	606	880	2400	1136	784
51	1085	975	1889	1283	910	1765	1743	2342	1363	1864	3055	279	2324	646	939	2542	1207	826
52	1150	1035	2005	1365	966	1867	1852	2490	1444	1981	3232	294	2461	688	994	2690	1280	868
53	1219	1097	2126	1450	1025	1972	1964	2645	1527	2103	3415	310	2604	732	1051	2843	1356	913
54	1290	1162	2252	1530	1085	2081	2081	2808	1614	2230	3605	327	2752	778	1111	3004	1435	958
55	1364	1229	2383	1631	1148	2194	2203	2974	1704	2362	3801	344	2906	826	1172	3167	1517	1005
56	1440	1299	2519	1727	1214	2311	2330	3148	1797	2500	4005	362	3065	876	1236	3337	1602	1053
57	1520	1372	2660	1827	1281	2431	2461	3329	1893	2642	4215	380	3230	928	1302	3510	1690	1103
58	1602	1447	2806	1931	1352	2556	2597	3517	1993	2791	4433	399	3400	982	1370	3696	1781	1154
59	1687	1525	2958	2039	1425	2685	2739	3713	2096	2944	4658	419	3577	1038	1440	3885	1876	1206
60	1776	1605	3115	2151	1500	2818	2885	3916	2203	3104	4890	439	3759	1096	1513	4079	1974	1260
61	1867	1689	3277	2267	1578	2956	3037	4126	2313	3269	5130	460	3948	1157	1588	4280	2075	1315
62	1961	1775	3446	2386	1649	3097	3174	4344	2421	3440	5377	481	4142	1219	1664	4487	2177	1377
63	2059	1865	3620	2512	1743	3244	3356	4569	2545	3617	5632	503	4343	1285	1746	4702	2288	1430
64	2159	1957	3799	2641	1829	3394	3524	4802	2666	3800	5895	525	4550	1352	1828	4922	2400	1490
65	2263	2052	3985	2775	1919	3549	3698	5044	2791	3990	6165	549	4764	1422	1913	5149	2515	1551
66	2371	2151	4177	2913	2011	3708	3877	5293	2919	4185	6444	572	4984	1495	2001	5339	2634	1614
67	2481	2252	4375	3050	2106	3873	4062	5551	3052	4387	6731	597	5211	1570	2091	5624	2757	1678
68	2595	2352	4579	3203	2204	4041	4253	5817	3189	4596	7026	622	5445	1647	2184	5872	2883	1744
69	2713	2465	4789	3355	2305	4215	4450	6092	3329	4812	7329	648	5685	1727	2260	6127	3014	1812
70	2834	2576	5006	3513	2410	4393	4633	6376	3474	5034	7641	678	5933	1810	2378	6384	3148	1881
71	2958	2691	5230	3679	2517	4576	4862	6669	3622	5263	7961	702	6187	1896	2479	6658	3286	1952
72	3087	2808	5460	3842	2628	4764	5078	6970	3775	5499	8290	730	6448	1984	2563	6934	3428	2024
73	3218	2930	5697	4014	2741	4957	5299	7281	3932	5742	8628	758	6717	2075	2689	7218	3575	2098
74	3354	3055	5941	4192	2858	5155	5526	7601	4093	5992	8974	788	6993	2169	2799	7510	3725	2173
75	3483	3183	6191	4375	2979	5359	5763	7931	4259	6250	9300	818	7277	2266	2911	7809	3879	2251
76	3637	3315	6449	4563	3103	5567	6004	8270	4429	6515	9695	849	7568	2366	3027	8116	4038	2329
77	3784	3451	6714	4756	3230	5780	6252	8619	4603	6788	10069	880	7866	2468	3145	8430	4201	2410
78	3935	3590	6986	4956	3361	5999	6508	8978	4782	7068	10452	912	8172	2574	3265	8753	4369	2492
79	4090	3733	7265	5161	3495	6223	6770	9347	4965	7356	10845	945	8487	2683	3381	9084	4540	2576
80	4249	3880	7552	5371	3633	6453	7039	9727	5153	7653	11247	979	8808	2795	3518	9422	4717	2662
81	4412	4031	7846	5588	3774	6688	7315	10117	5346	7957	11659	1014	9138	2910	3649	9769	4898	2749
82	4579	4185	8149	5810	3919	6928	7599	10517	5543	8269	12080	1049	9476	3029	3782	10124	5083	2838
83	4750	4344	8458	6039	4068	7175	7890	10928	5745	8589	12512	1085	9823	3151	3919	10488	5273	2929
84	4926	4506	8776	6273	4220	7426	8188	11350	5952	8918	12953	1122	10177	3276	4059	10860	5468	3022
85	5106	4673	9102	6514	4377	7684	8494	11783	616									

LONGUEUR EN CM	ROUSSETTE	ROUGEET BARBET	TURBOT	MAIGRE TRUITE SAURON ALOSSE	BOGUE	BALISTE	OBLADE	SAUPE	SERPENTON (Murene de sable)	RASCASSE	CALLIONYME L'YRE (Dragonnnet)	TASSERGAL	MENDOLE
12	5	16	27	16	19	66	22	24	2	24	10	16	20
13	8	24	35	21	25	79	29	31	2	30	13	20	26
14	8	31	45	26	32	94	36	39	3	38	16	25	33
15	9	38	56	33	40	111	44	49	3	47	19	31	41
16	12	48	68	40	49	129	54	60	4	57	23	38	50
17	14	58	83	48	60	148	64	73	5	69	27	45	60
18	17	71	99	57	72	169	76	87	5	81	31	54	72
19	20	85	118	67	86	192	90	103	6	96	36	63	85
20	24	101	139	78	101	217	105	121	7	112	42	74	100
21	28	119	162	91	119	249	122	141	9	130	48	85	116
22	32	139	187	105	138	271	140	164	10	149	55	98	134
23	37	161	216	120	159	300	161	189	11	171	62	112	154
24	43	186	247	136	183	332	183	216	13	194	70	127	176
25	49	213	281	155	209	365	207	246	14	220	78	143	200
26	55	243	318	174	238	400	233	278	16	247	87	161	226
27	62	276	359	196	269	437	261	313	18	277	97	180	254
28	70	311	402	219	303	476	292	351	20	309	107	201	285
29	78	350	450	243	340	516	324	393	22	344	118	223	318
30	87	392	501	270	379	559	359	437	25	381	129	246	353
31	97	438	555	298	422	603	397	485	27	421	142	272	391
32	107	487	614	328	468	650	437	536	30	463	155	299	432
33	118	540	677	361	517	695	486	586	33	508	168	327	476
34	130	597	744	395	570	749	525	650	36	556	183	358	522
35	143	658	816	432	627	801	573	712	39	607	198	390	571
36	156	723	892	471	687	855	624	778	43	661	214	424	624
37	171	792	973	512	752	919	687	840	46	718	231	460	678
38	186	866	1058	555	819	971	736	923	50	778	249	498	739
39	202	945	1149	601	892	1031	796	1002	54	841	267	539	801
40	219	1029	1245	649	969	1094	859	1086	58	908	287	581	867
41	237	1117	1346	700	1056	1159	926	1174	63	978	307	626	936
42	256	1211	1453	753	1136	1226	996	1267	68	1052	328	672	1009
43	276	1311	1566	809	1226	1296	1070	1365	72	1130	350	720	1086
44	297	1416	1684	868	1322	1367	1147	1468	78	1211	374	772	1167
45	318	1527	1822	928	1422	1462	1226	1576	83	1296	399	826	1252
46	343	1643	1939	994	1528	1517	1312	1690	89	1385	422	881	1341
47	367	1766	2075	1062	1639	1595	1401	1809	94	1478	448	939	1434
48	393	1895	2218	1132	1755	1675	1493	1933	100	1575	475	1000	1531
49	420	2031	2368	1206	1877	1758	1589	2064	107	1676	503	1063	1636
50	448	2173	2524	1283	2005	1863	1690	2200	113	1782	532	1129	1739
51	477	2322	2688	1363	2138	1930	1794	2342	120	1891	562	1198	1850
52	508	2478	2858	1446	2278	2020	1903	2490	127	2006	593	1269	1965
53	540	2642	3036	1532	2424	2111	2016	2645	135	2124	625	1343	2086
54	573	2812	3221	1622	2577	2206	2133	2806	142	2248	659	1420	2211
55	608	2991	3414	1716	2735	2302	2255	2974	150	2376	693	1500	2341
56	644	3177	3615	1813	2901	2401	2382	3148	159	2509	728	1583	2477
57	681	3371	3823	1913	3073	2503	2513	3329	167	2646	765	1669	2617
58	721	3573	4039	2017	3252	2606	2640	3511	176	2779	803	1758	2763
59	761	3784	4264	2126	3439	2713	2790	3713	185	2937	842	1849	2915
60	803	4003	4497	2238	3632	2821	2936	3916	195	3090	882	1944	3072
61	847	4231	4739	2354	3834	2932	3086	4126	205	3248	923	2040	3234
62	892	4468	4989	2473	4042	3044	3242	4344	215	3411	966	2144	3402
63	939	4715	5249	2597	4259	3162	3403	4569	225	3580	1010	2249	3577
64	988	4970	5517	2725	4483	3280	3570	4802	236	3755	1055	2357	3757
65	1038	5235	5795	2857	4715	3401	3741	5044	247	3935	1101	2468	3943
66	1090	5510	6089	2992	4952	3525	3919	5291	259	4120	1148	2583	4134
67	1144	5795	6379	3134	5205	3651	4101	5551	270	4312	1197	2701	4334
68	1200	6090	6685	3279	5463	3779	4289	5817	283	4509	1247	2823	4539
69	1258	6395	7002	3428	5729	3910	4484	6092	295	4712	1299	2946	4753
70	1317	6711	7328	3582	6004	4044	4681	6376	308	4922	1352	3078	4968
71	1378	7038	7665	3741	6288	4180	4889	6669	321	5137	1406	3211	5193
72	1441	7375	8012	3904	6582	4319	5101	6970	335	5359	1461	3348	5425
73	1506	7724	8370	4072	6884	4461	5316	7281	349	5587	1518	3488	5664
74	1574	8085	8738	4245	7187	4605	5542	7611	363	5821	1577	3632	5907
75	1643	8457	9118	4422	7518	4751	5772	7931	378	6062	1636	3781	6162
76	1714	8840	9508	4605	7850	4901	6009	8270	393	6309	1697	3933	6422
77	1787	9236	9910	4792	8192	5053	6251	8619	409	6563	1760	4089	6689
78	1863	9644	10324	4984	8544	5207	6501	8978	425	6824	1824	4249	6964
79	1940	10065	10749	5182	8906	5364	6756	9347	441	7092	1890	4414	7246
80	2020	10498	11186	5385	9279	5524	7019	9727	458	7366	1957	4583	7536
81	2102	10945	11634	5593	9662	5687	7288	10117	475	7648	2025	4755	7834
82	2187	11404	12095	5807	10057	5852	7564	10517	493	7937	2095	4932	8140
83	2273	11877	12569	6025	10462	6020	7847	10929	511	8232	2167	5114	8454
84	2362	12363	13055	6250	10879	6191	8137	11350	529	8536	2240	5300	8775
85	2454	12864	13553	6480	11307	6365	8434	11783	548	8846	2314	5490	9106
86	2548	13378	14055	6715	11746	6541	8738	12227	568	9164	2391	5685	9444
87	2644	13906	14589	6956	12197	6720	9050	12682	587	9490	2468	5884	9791
88	2742	14449	15127	7203	12660	6902	9369	13149	608	9823	2548	6088	10146
89	2844	15007	15678	7456	13135	7087	9695	13627	628	10164	2629	6296	10510
90	2947	15579	16243	7715	13623	7274	10029	14117	650	10513	2711	6509	10883
91	3054	16167	16822	7979	14122	7464	10371	14620	671	10870	2796	6727	11265
92	3162	16770	17414	8250	14634	7657	10720	15134	694	11235	2882	6950	11656
93	3274	17389	18021	8527	15159	7853	11077	15660	716	11607	2969	7178	12056
94	3388	18023	18641	8810	15697	8052	11441	16199	739	11988	3059	7410	12465
95	3505	18674	19277	9099	16248	8253	11814	16750	763	12378	3149	7647	12883
96	3625	19341	19927	9395	16812	8458	12195	17314	787	12775	3242	7890	13311
97	3747	20025	20592	9697	17390	8665	12584	17891	812	13182	3337	8137	13748
98	3872	20725	21272	10005	17981	8875	12981	18481	837	13596	3433	8390	14195
99	4001	21442	21967	10320	18587	9088	13387	19084	862	14020	3531	8647	14652
100	4132	22176	22677	10641	19206	9304	13801	19701	888	14452	3630	8910	15119
101	4266	22928	23403	10969	19839	9523	14223	20331	915	14892	3732	9179	15596
102	4402	23698	24145	11304	20486	9744	14654	20974	942	15342	3835	9432	16082
103	4542	24496	24903	11646	21148	9969	15094	21631	970	15801	3940	9731	16579
104	4685	25292	25677	11995	21825	10197	15542	22303	998	16269	4047	10015	17087
105	4831	26116	26467	12350	22517	10427	16000	22988	1027	16746	4156	10305	17605
106	4980	26959	27273	12713	23223	10681	16406	23688	1056	17232	4266	10600	18133
107	5132	27820	28097	13082	23945	10987	16841	24402	1086	17728	4378	10901	18672
108	5288	28701	28937	13459	24683	11336	17425	25130	1117	18233	4493	11207	19222
109	5446	29602	29784	13843	25435	11739	17919	25874	1148	18748	4609	11519	197